



## 新理事長 INTERVIEW

インタビュー

**Que.** 新理事長から皆さんへお伝えしたいことは何ですか？

**Ans.** 地域の皆さんへ

- (1)地域のお祭り、イベントには「イメキャラ・カワセミピッピくん」と共に積極的に参加し、地域活性化に貢献します。
- (2)金融経済教育の一環として、地元中高生への職場体験学習を受け入れ、支援・指導していきます。

**Ans.** 事業者の皆さんへ

- (1)事業に関する、お困りごと、ご相談、ご融資等、何でも受け承ります。さまざまな「支援メニュー」を用意しておりますのでお気軽にご相談ください。
- (2)東京都をはじめ、全国のしんくみとのネットワークを通じて各種情報提供、販路拡大等の「ビジネスマッチング」に積極的に取り組んでいます。

### ★プロフィール

- ・氏名……………須藤 茂 (すとう しげる) 66歳
- ・家族構成……………妻と二人暮らし
- ・趣味……………ゴルフ・読書
- ・休日の過ごし方……………友人とのゴルフ、妻と旅行、ショッピング
- ・定期購読する週刊誌、月刊誌名……………金融財政事情、東洋経済、プレジデント
- ・好きな言葉……………人間万事塞翁が馬

**ピッピくん通信**



皆さまには、日頃より格別なご愛顧、お引き立てを賜わり、誠にありがとうございます。

地域情報誌「ピッピくん通信」第4号を今にお届け致します。

しんくみネット加盟店スタンプラリーは、大好評により今回は趣向を変えて掲載させていただきましたのでどうぞお気軽に加盟店にお出かけください。今回利用者プレゼントも新しくなりました。今後ともよりしくお願い申し上げます。

埼玉信用組合  
理事長 須藤 茂

**理事長室にて**



平成28年6月より新しく理事長に就任した須藤理事長に当情報誌中野編集長がピッピくんと共にインタビューしました。

**祭 第31回 祭**

## 児玉商工まつり

去る10月16日(日)、秋晴れのもと、児玉商工会が主催する「第31回商工まつり」が開催されました。会場には会員企業、団体等、66店舗のブースが並び地域住民や近郊の方々が多く訪れ、各種イベントやお買い物を楽しみながら1日を過ごしました。

なかでも、2016 ゆるキャラグランプリで、準グランプリに輝いた『はにぼん』と埼玉信用組合のイメキャラ『カワセミピッピくん』がそろって登場し会場を大いに賑わせました。



## 第二弾(児玉町)地方創生総合戦略

児玉商工会のご紹介



『商工業者の繁栄と地域経済の活性化を目指して』

児玉商工会は、旧児玉町に所在する517事業所(28/9現在)が入会しており、商工業者支援、まちづくり支援による地域経済の活性化に努力しています。

近年では、埼玉県が主導する「経営革新計画承認」に力を注ぎ、多く事業所が取り組む革新的なノウハウや技術の認定を受け事業発展の活力に繋げています。

所在地：本庄市児玉町児玉325-5  
☎0495-72-1556  
商工会長：江原 貞治 (えはら いていじ)





# スタンプラリーでピッピくんと

## 本庄エリア

**有限会社 梅月堂 (本店)**  
本庄市児玉町児玉78  
Tel. 0495-72-1036

**特典** 1000円以上お買上げの方に壺サブレプレゼント

スタンプ スタンプ

**パンとお菓子のお店 マロン (本店)**  
本庄市児玉町児玉172-2  
Tel. 0495-72-1258

**特典** ポイント2倍(ご予約品・サービス品は対象外)

スタンプ スタンプ

**盛華飯店 (本店)**  
本庄市児玉町児玉1159-1  
Tel. 0495-72-4149

**特典** 飲み物又はデザートサービス(1000円以上利用の方)

スタンプ スタンプ

**御食事処ふじおか (本店)**  
本庄市児玉町塩谷135-9  
Tel. 0495-72-5887

**特典** うどん・そば、ご注文の方うどん茶サービス又はアイスクリームサービス

スタンプ スタンプ

**きあんでい (本庄支店)**  
本庄市本庄3-4-34  
Tel. 0495-21-0077

**特典** デザートサービス

スタンプ スタンプ

**あさひ鮨 (本庄支店)**  
本庄市銀座1-9-1  
Tel. 0495-22-2479

**特典** ランチ時ウーロン茶またはコーヒーサービス

スタンプ スタンプ

**不二ドライブイン (本庄支店)**  
本庄市1314  
Tel. 0495-24-2424

**特典** アイスクリーム又はソフトドリンクサービス

スタンプ スタンプ

**カナザワ文具 (上里支店)**  
児玉郡上里町金久保76-10  
Tel. 0495-33-0861

**特典** 文房具商品2割引

スタンプ スタンプ

**キャンディハウス (上里支店)**  
児玉郡上里町七本木3606-100  
Tel. 0495-33-3076

**特典** 粗品プレゼント

スタンプ スタンプ

**La Campagna ラカンパニャ (上里支店)**  
児玉郡上里町七本木3703-5  
Tel. 0495-33-6100

**特典** ドリンク1杯サービス ※ランチタイムを除く

スタンプ スタンプ

# グッズをゲットしよう!

## 加盟店紹介



### 深谷エリア



**文具のショービ (岡部支店)**  
 深谷市普濟寺1422-23  
 Tel. 048-585-4007

**特典** たまると割引になるポイントカードプレゼント!

スタンプ スタンプ



**木村屋パン店 (深谷支店)**  
 深谷市稲荷町3-3-20  
 Tel. 048-571-0883

**特典** 800円以上お買い上げでシュガー.Toastをプレゼント

スタンプ スタンプ



**和めしcafe HISAGO (深谷支店)**  
 深谷市本住町6-33  
 Tel. 048-571-2192

**特典** 2,000円以上利用5% OFF

スタンプ スタンプ

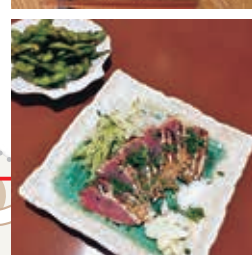

**TUBASA (深谷支店)**  
 深谷市上野台2344  
 Tel. 048-570-0283

**特典** ドリンク一杯無料

スタンプ スタンプ



**トラットリアアンテナ (岡部支店)**  
 深谷市普濟寺1616-1  
 Tel. 048-578-8818

**特典** ソフトドリンク一杯サービス

スタンプ スタンプ

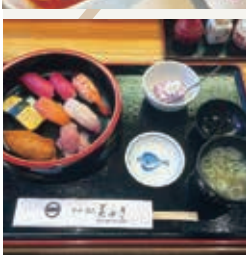

**寿司・割烹 美ゆき (岡部支店)**  
 深谷市岡2694-3  
 Tel. 048-585-2034

**特典** ソフトドリンク一杯サービス (2000円以上)

スタンプ スタンプ



**市川商店 (美里支店)**  
 美里町駒衣371-3  
 Tel. 0495-76-0011

**特典** 虹ポイント2倍

スタンプ スタンプ

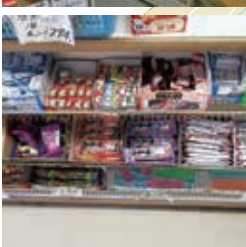

**斉藤ストア (美里支店)**  
 美里町甘粕488-3  
 Tel. 0495-76-2281

**特典** 虹ポイント2倍

スタンプ スタンプ



**菓子処 たかはし (美里支店)**  
 美里町阿那志229-4  
 Tel. 0495-76-0047

**特典** 「虹カード」のポイント2倍 (注文品を除く)

スタンプ スタンプ

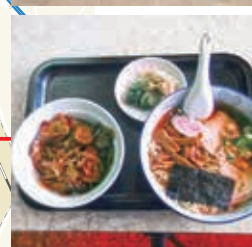

**焼肉 柳園 (美里支店)**  
 美里町猪俣506-1  
 Tel. 0495-76-2398

**特典** ドリンク1杯サービス

スタンプ スタンプ

# しんくみネット

## とは?

地域ネットワークとITを活用した信用組合組合員のためのネットワークです。組合員の方に配布された**組合員証**を提示するだけで加盟したお店での**サービス特典**が受けられます。

# 組合員

## になるには?

次の方々ที่信用組合に**出資**すると組合員になることができます。

- 信用組合の地域内において事業を行う小規模の事業者の方
- 信用組合の地域内に住所若しくは居所がある方
- 信用組合の地域内にお勤めの方

\*詳しくは窓口でお問合せ下さい。

# スタンプラリー

掲載している加盟店**2軒**を利用して、お店のスタンプをもらい、お近くの信組に持って行くと素敵な**「プレゼント」**がもらえます。

※現在お取引がない方でもスタンプラリーに参加できます。



(期限：平成29年6月30日)

# 秩父エリア



## 百足屋商店 (小鹿野支店)

秩父郡小鹿野町小鹿野3603-10  
Tel. 0494-75-1639

**特典** お菓子1,000円以上お買い上げのお客様に粗品プレゼント

スタンプ スタンプ



## お茶の新井園・茶夢 (皆野支店)

長瀬町長瀬1547-4  
Tel. 0494-66-0330

**特典** 抹茶ラテ 50円引き

スタンプ スタンプ



## 亀沢屋 (皆野支店)

皆野町皆野1359-2  
Tel. 0494-62-1108

**特典** 全品5%引きで販売(本店のみ)

スタンプ スタンプ

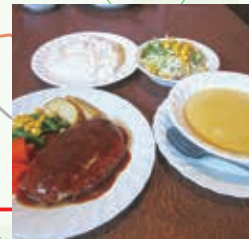

## くいもんや えるか (皆野支店)

皆野町皆野33-2  
Tel. 0494-62-3991

**特典** お一人様1,000円以上ご飲食された方、ドリンク1杯サービス

スタンプ スタンプ

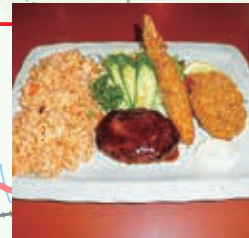

## ファミリーレストラン みり (秩父支店)

秩父市宮側町16-11  
Tel. 0494-22-0556

**特典** お食事された方、ソフトドリンク1杯サービス(ウーロン茶、コーラ、オレンジ系)

スタンプ スタンプ



## そば処 紡-つむぎ- (秩父支店) (旧快晴軒)

横瀬町横瀬4248-1  
Tel. 0494-24-7757

**特典** 組合員証を提示された方に5%割引

スタンプ スタンプ



## 石川文具店 (小鹿野支店)

秩父郡小鹿野町小鹿野973-1  
Tel. 0494-75-0152

**特典** 1,000円以上お買い上げのお客様に5%OFF

スタンプ スタンプ



## 八幡屋 本店 (秩父支店)

秩父市番場8-18  
Tel. 0494-22-0010

**特典** 1,000円以上お買い上げの方 菓子2個サービス

スタンプ スタンプ



## するがや (小鹿野支店)

秩父郡小鹿野町小鹿野1901  
Tel. 0494-75-0029

**特典** お食事されたお客様50円引き

スタンプ スタンプ



## 旬彩 すしかつ (秩父支店)

秩父市東町14-1  
Tel. 0494-22-5548

**特典** お食事された方、ソフトドリンク1杯サービス(ウーロン茶、コーラ、オレンジ系) ※ランチタイム除く

スタンプ スタンプ

# 地元『松田のマヨネーズ』ってご存知ですか？

## 地元企業紹介

### ☆原料

- たまご (関東県内の農家養鶏場)
- 菜種油 (米澤製油)
- リンゴ酢 (横井醸造、内堀醸造)
- 塩 (海水塩)
- 蜂蜜 (北海道産クローバー蜜)
- 香辛料 (マスタード、白こしょう)



工場に着くとマヨネーズのいい香りが迎えてくれました。松田のマヨネーズは、その**こだわりから砂糖を使わず、蜂蜜を使用している**ことで有名です。

## インタビュー

(平成28年11月4日訪問)



### Q 神川町に進出した理由はなんですか

A. マヨネーズの製造場所を東京都内から現在の埼玉県神川町の山合いに移し、本格的なマヨネーズ工場として出発したのは10年前のことで、この地を選んだ主な理由は、菜種油の購入先の米澤製油がこの近くにあり、特注の菜種油をドラム缶を往復させて運ぶのに便利だということからでした。

### Q 従業員数は

A. 従業員はパート、アルバイト含めて10名です。

### Q 一日に製造されるマヨネーズの数は

A. 毎日5,000本作っています。

### Q 製造工程を教えてください

- A. ①たまご、塩、蜂蜜、香辛料を混合する。  
②連続式乳化機で菜種油、リンゴ酢を混合して乳化する。  
③容器へ充填



社長 松田優正さん



大手メーカーのマヨネーズを始め、通常のマヨネーズ製造はバッチ式といって容器の中にたまごや油、酢などの原料を入れて攪拌して作るのですが、松田さんは、おそらく世界でも他に例のない連続式の乳化システムを開発して、高品質のマヨネーズ作りに成功なさっています。

### ■お問い合わせ先

会社名：株式会社 ななくさの郷  
住所：〒367-0312 埼玉県児玉郡神川町上阿久原83-2  
電話：0274-52-6510

## 地元 Power Spot 宝登山神社

宝登山神社(ほどさんじんじゃ)は、埼玉県の秩父郡長瀬町にあり、由緒正しいパワースポットとしても知られている場所です。2011年にはミシュラングリーンガイドにも掲載され、年々注目を浴びています。都内からも日帰りで観光が可能ですので、週末をゆっくりと、お参りや散策で楽しみたい方にピッタリです。また、四季折々の花、自然に心癒されたい人にもオススメです。今回は、見どころから基本情報までお伝えさせていただきます。

### 宝登山とは？

秩父郡長瀬町にある、標高497mのなだらかな山で、山麓には宝登山神社と呼ばれる由緒正しい神社があります。美しい自然が残されており、地元の人には古くからパワースポットとして知られています。ハイキングは山頂まで1時間程度で、季節によって咲く花の種類が異なるため、四季折々楽しむことができます。

秩父三社のひとつで、神武天皇(神日本磐余彦尊)、大山祇神、火産霊神の3柱が祭神とされています。それを踏まえて、この神社の起源は、日本武尊(ヤマトタケルノミコト)が東征の時に参拝しようと山頂へ向っていると猛火の山火事に合います。そこで巨犬(狼)が出てきて行く手の火に飛び込んで猛火を消し道案内をしたそうです。それが「火止山(ほどやま)」と言われ、後に「宝登山」になり、それと防火守護の火産霊神と大山祇神の神犬を山麓に鎮祭したのが始まりです。



- ・名称：宝登山
- ・住所：〒369-1305 埼玉県秩父郡長瀬町長瀬1828
- ・電話番号：0494-66-3412
- ・アクセス：秩父鉄道 長瀬駅下車 徒歩5分
- ・営業時間：ロープウェイ 9時～17時まで / 宝登山神社 9時～16時30分まで・定休日：なし
- ・料金：ロープウェイ 大人片道480円(子供240円) 往復820円(子供410円) 団体割引あり
- ・所要時間：山頂まではハイキングで約1時間、徒歩+ロープウェイ25分程度
- ・オススメの時期：12月下旬～6月下旬
- ・公式サイトURL：  
長瀬町公式ホームページ <http://www.nagatoro.gr.jp>  
宝登山ロープウェイ <http://www.hodosan-ropeway.co.jp/index.html>



# カワセピッピくん間違い探し

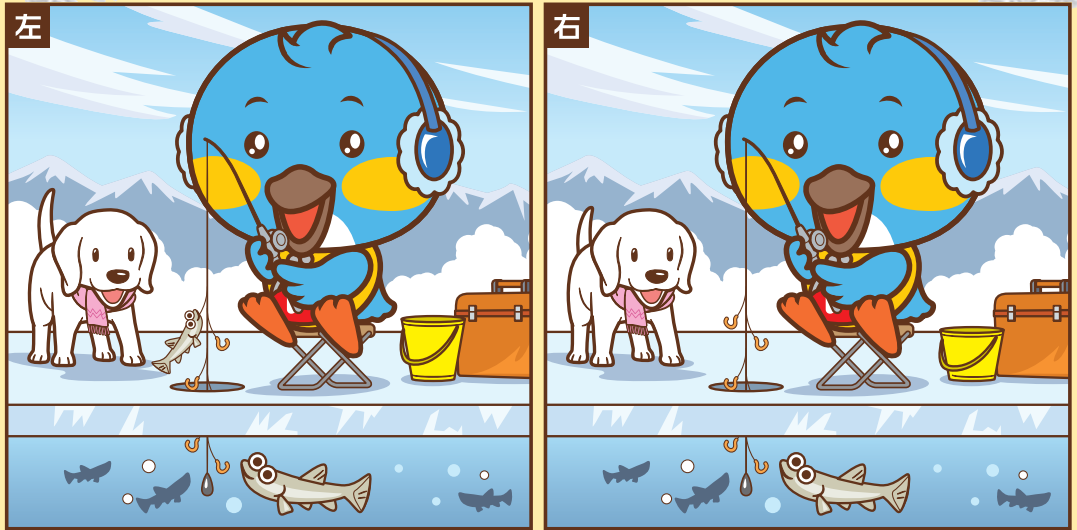

2枚の絵に違うところが**5**つあります。  
右の絵の違うところに○をつけよう！  
正解した方には、**ステキなプレゼント**を進呈します。お近くの信用組合窓口まで記入した「ピッピくん通信」をお持ちください。  
プレゼントの詳細については窓口にお問い合わせください。  
**【期限：平成29年6月30日】**



## しんくみ OKローン

お申し込み簡単!

リフォーム、マイカー、旅行、教育etc.  
お使い道いろいろ!  
無担保・無保証で、とても便利!

商品概要	
お使いみち	自由(但し、事業性資金は除きます)
ご利用いただける方	下記の条件を満たす組合員の方 ・申込時年齢が20歳以上で完済時年齢80歳未満の方 ・勤続年数または営業年数が1年以上で安定継続した収入のある方(正社員の方は1年未満でも可) ・安定継続した年金収入のある方 ・当組合の融資基準を満たしている方
必要書類	・運転免許証、パスポート等ご本人を確認できる資料 ・源泉徴収票、年金証書等、収入を証明するもの ・お申し込みを確認できる資料
ご融資金額	10万円以上200万円以内(1万円単位) (パート・アルバイト等勤務の方の限度額は100万円です。)
ご融資期間	1年以上10年以内
標準金利	年8.00%(基準金利) 年7.00%(優遇金利)
ご融資利率	※優遇金利は、当組合のお取引状況・お申込年齢等により、基準金利から1.00%引下げてお取り扱致します。
ご返済方法	元利均等方式(ボーナス返済併用可)
担保	不要
保証人	不要
ご注意事項	審査結果によってはご希望に添えない場合もございますので、あらかじめご了承ください。

◎詳細につきましては、お近くの埼玉信用組合各店又は、フリーダイヤル **0120-097-874**へお気軽にお問い合わせ下さい(午前9:00~午後5:00)

本店 ☎0495-72-1212代 皆野支店 ☎0494-62-0441代 上里支店 ☎0495-33-5151代  
 本庄支店 ☎0495-22-2184代 小鹿野支店 ☎0494-75-1260代 岡部支店 ☎048-585-2777代  
 秩父支店 ☎0494-22-2400代 深谷支店 ☎048-573-5511代 美里支店 ☎0495-76-4111代

## しんくみ「ピッピくん」カードローン

お客様のくらしを“しんくみ”がサポートします!

極度額 **50万円**

ご融資利率 **年12.0%**  
(固定金利) 金利最大 **4.0%優遇**  
優遇/お取引内容により最大4.0%金利優遇致します。

お申し込みいろいろ!  
リフォーム、マイカー、旅行、教育etc.  
お借り換えもOK!  
※但し、事業性資金は除きます。

お申し込み簡単!  
担保・保証人不要!  
とても便利!

●当組合で住宅ローンをご利用の方  
●当組合で年金をお受け取りの方 他  
※優遇金利の詳細は裏面をご覧ください。

**パート・アルバイト・年金受給者の方もご利用いただけます。**

お申し込み方法 商品概要やお借入条件は裏面をご覧ください。 お問い合わせ 詳しくは埼玉信用組合各店または、信組フリーダイヤルへ。 **0120-097-874**  
(受付時間/平日午前9:00~午後5:00)へお気軽にお問い合わせください。

### 編集後記



●宮地委員長(後列左から2人目)と編集委員メンバー

「ピッピくん通信」今回で、第4号を発行する運びとなり、編集委員メンバーも編集作業に慣れてまいりました。取材中に思わぬ発見もあり楽しく活動をしています。今回より、編集委員メンバーが描いた漫画「ほのぼのピッピくん」を登場させました。今後も地域情報誌として身近な情報を皆様にお届けできるよう努めて参ります。「是非これを載せてほしい!」「うちの会社を載せてほしい!」とのご要望をお待ちしておりますので、下記までお知らせいただけますよう宜しくお願い致します。

【埼玉信用組合 本部(営業統轄部) 0495-72-3511】  
フリーダイヤル 0120-097-874